

PŮDORYS

tvar sítí

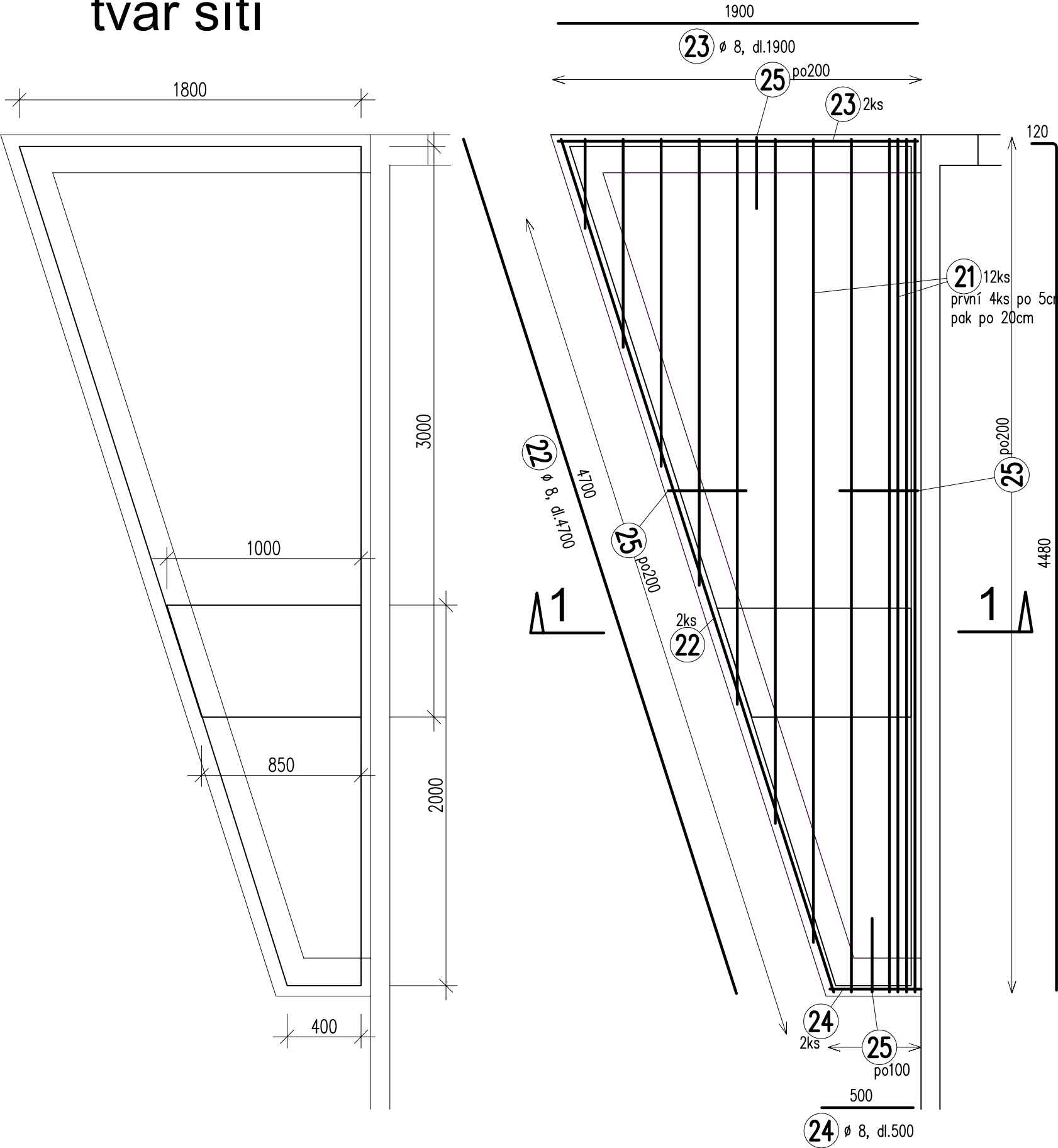

řez 1 - 1

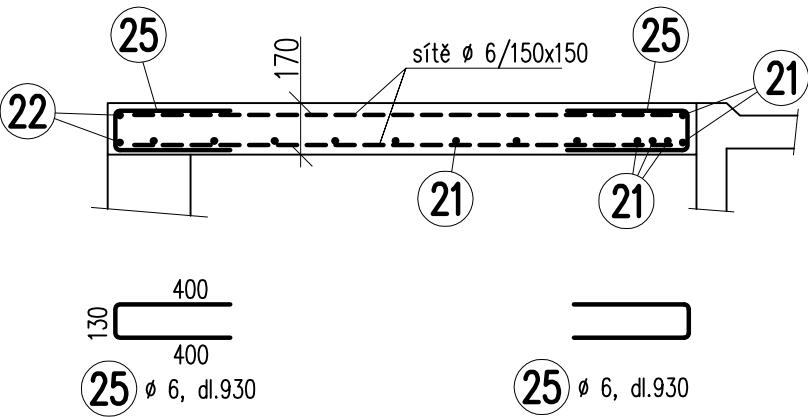

VÝPIS VÝZTUŽE

21	ø 12, dl.4600, 12 ks, 50 kg
22	ø 8 dl.4700, 2 ks, 4 kg
23	ø 8 dl.1900, 2 ks, 2 kg
24	ø 8 dl. 500, 2 ks, 1 kg
25	ø 6 dl. 930, 60 ks, 13 kg
ocel B500B celkem 70 kg	
sítě ø 6/150x150, 2x3m, 3 ks, 54 kg	
beton C25/30 XC1	

profese	STATIKA STAVEB ing V.Diviš, Dalovice, tel. 602 824 647		datum	06/2023
projektant	ing Miloš Trnka. Vrchlického 16, Karlovy Vary, tel.777 152 514		kopie č.	stupeň DSP
stavebník	Správa železnic, s.o., Dlážděná 1003/7, Praha 1			formát 420x297
Oprava objektů TO na st.p.č. 1385, 1386 a 1387, k.ú. Bohatice SKLADY a GARÁŽ - část JIH			měřítko	1:25
			kóty	mm
			část	D.1.2 - stavebně konstrukční řešení
STROPNÍ DESKA - výztuž			čís.výkr.	05